

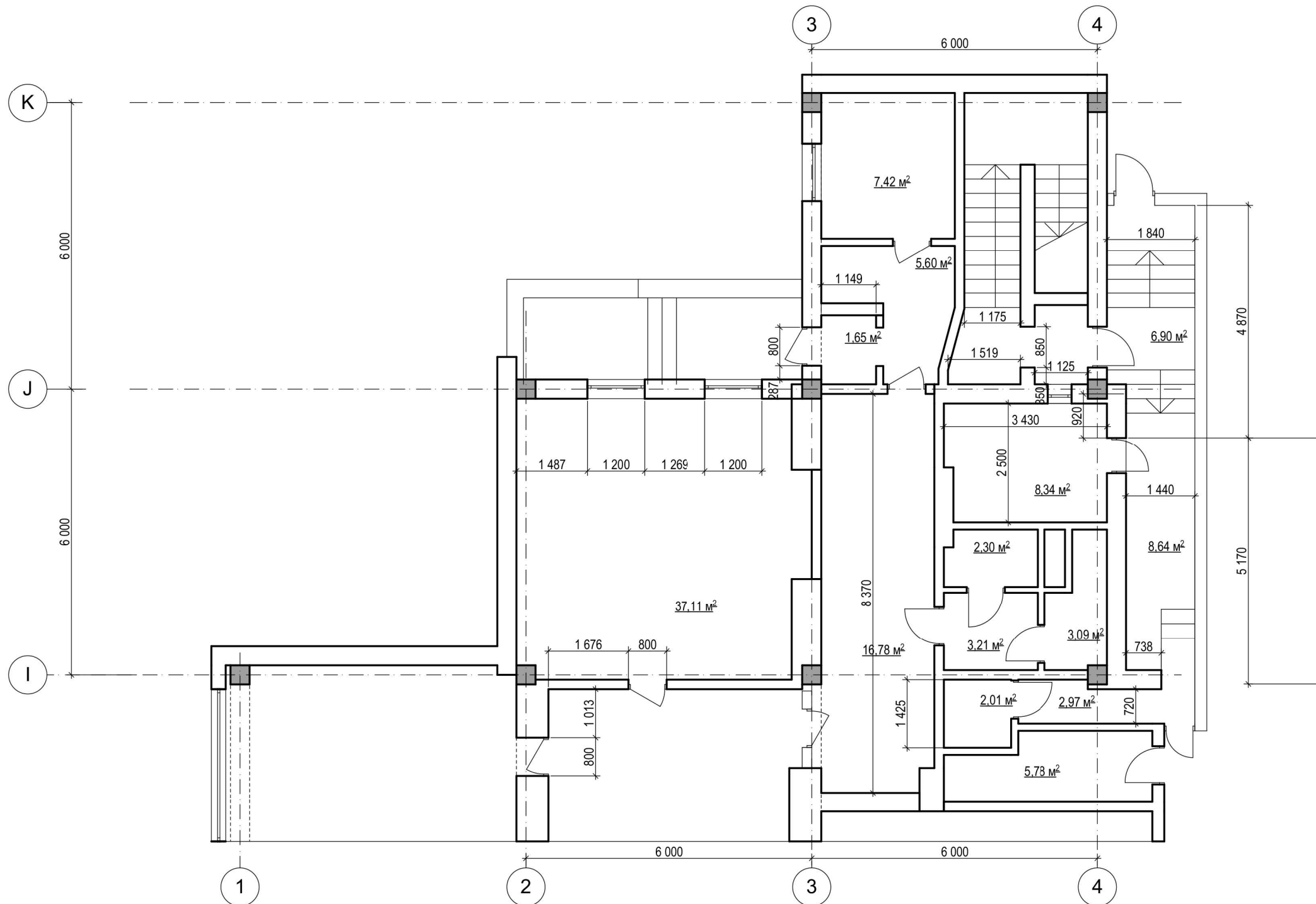

COMPARTIMENT SA - SOLUȚII ARHITECTURALE (25.02.25)-50	2
COMPARTIMENT SA - SOLUȚII ARHITECTURALE (25.02.25)-51	3
COMPARTIMENT SA - SOLUȚII ARHITECTURALE (25.02.25)-52	4
COMPARTIMENT SA - SOLUȚII ARHITECTURALE (25.02.25)-53	5
COMPARTIMENT SA - SOLUȚII ARHITECTURALE (25.02.25)-54	6
COMPARTIMENT SA - SOLUȚII ARHITECTURALE (25.02.25)-55	7
COMPARTIMENT SA - SOLUȚII ARHITECTURALE (25.02.25)-56	8
COMPARTIMENT SA - SOLUȚII ARHITECTURALE (25.02.25)-57	9
COMPARTIMENT SA - SOLUȚII ARHITECTURALE (25.02.25)-58	10
COMPARTIMENT SA - SOLUȚII ARHITECTURALE (25.02.25)-62	11

ÎNTRARE NR1. PLAN RELEVU COTA 0,000 sc.1:100



BENEFICIAR: BC "MOLDOVA-AGROINDBANK" S.A.

						001/24-A			
						RECONSTRUIREA CU EXTINDERE A IMOBILULUI CU nr. CADASTRAL 0100413.085.01 (OFICIUL CENTRAL AL BĂNCII), CU REORGANIZAREA SCĂRILOR ȘI ÎNTRĂRILOR ÎN CLĂDIRE CU AMENAJAREA TERITORIULUI, ÎN LIMITELE TERENULUI PRIVAT DIN str. MIRON COSTIN, 9/1 sec.RĂȘCANI, mun.CHIȘINĂU			
modif.	sect.	plansa	Nr.doc.	semnat	data		Fază	Planșa	Planșe
A.Ș.P.		TURUCALO A.				SOLUȚII ARHITECTURALE	PE	38	
ARH.		IVANOVA G.							
						ÎNTRARE NR1. PLAN RELEVU COTA 0,000 sc.1:100			

ÎNTRARE NR1. PLAN DEMOLĂRI COTA 0,000 sc.1:100

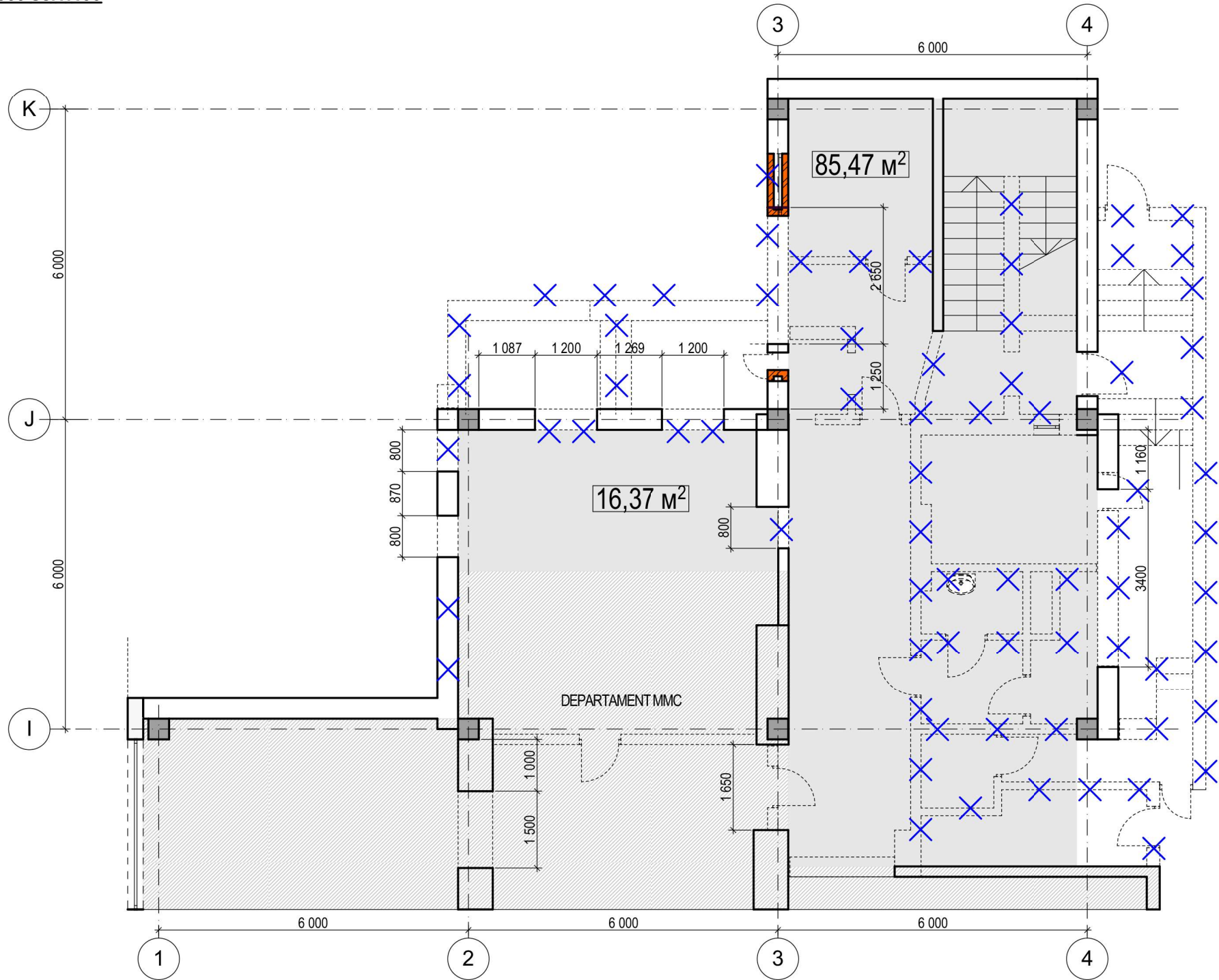

BORDEROUL DE DEMOLARE ETAJ 2

POZ	SCHEMA	DENUMIREA	CANTITATEA
1		PERETE DISPARȚITOR PROPUS SPRE DEMOLARE	60,0 m3
2		UȘA , FERESTRE PROPUSA SPRE DEMONTARE	
3		ECHIPAMENTE SANITARE PROPUSE SPRE DEMONTARE	
4		DEMOLARE PARDOSEA EXISTENT	102,45 m²



BENEFICIAR: BC "MOLDOVA-AGROINDBANK" S.A.

						001/24-A		
						RECONSTRUIREA CU EXTINDERE A IMOBILULUI CU nr. CADASTRAL 0100413.085.01 (OFICIUL CENTRAL AL BĂNCII), CU REORGANIZAREA SCĂRILOR ȘI ÎNTRĂRIILOR ÎN CLĂDIRE CU AMENAJAREA TERITORIULUI, ÎN LIMITELE TERENULUI PRIVAT DIN str. MIRON COSTIN, 9/1 sec.RĂȘCANI, mun.CHIȘINĂU		
modif.	sect.	plansa	Nr.doc.	semnat	data	SOLUȚII ARHITECTURALE	Fază	Planșa
A.Ș.P.		TURUCALO A.					PE	39
ARH.		IVANOVA G.				ÎNTRARE NR1. PLAN DEMOLĂRI COTA 0,000 sc.1:100		

ÎNTRARE NR1. PLAN MONTĂRI COTA 0.000 sc.1:100

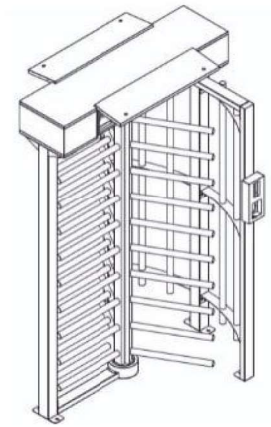
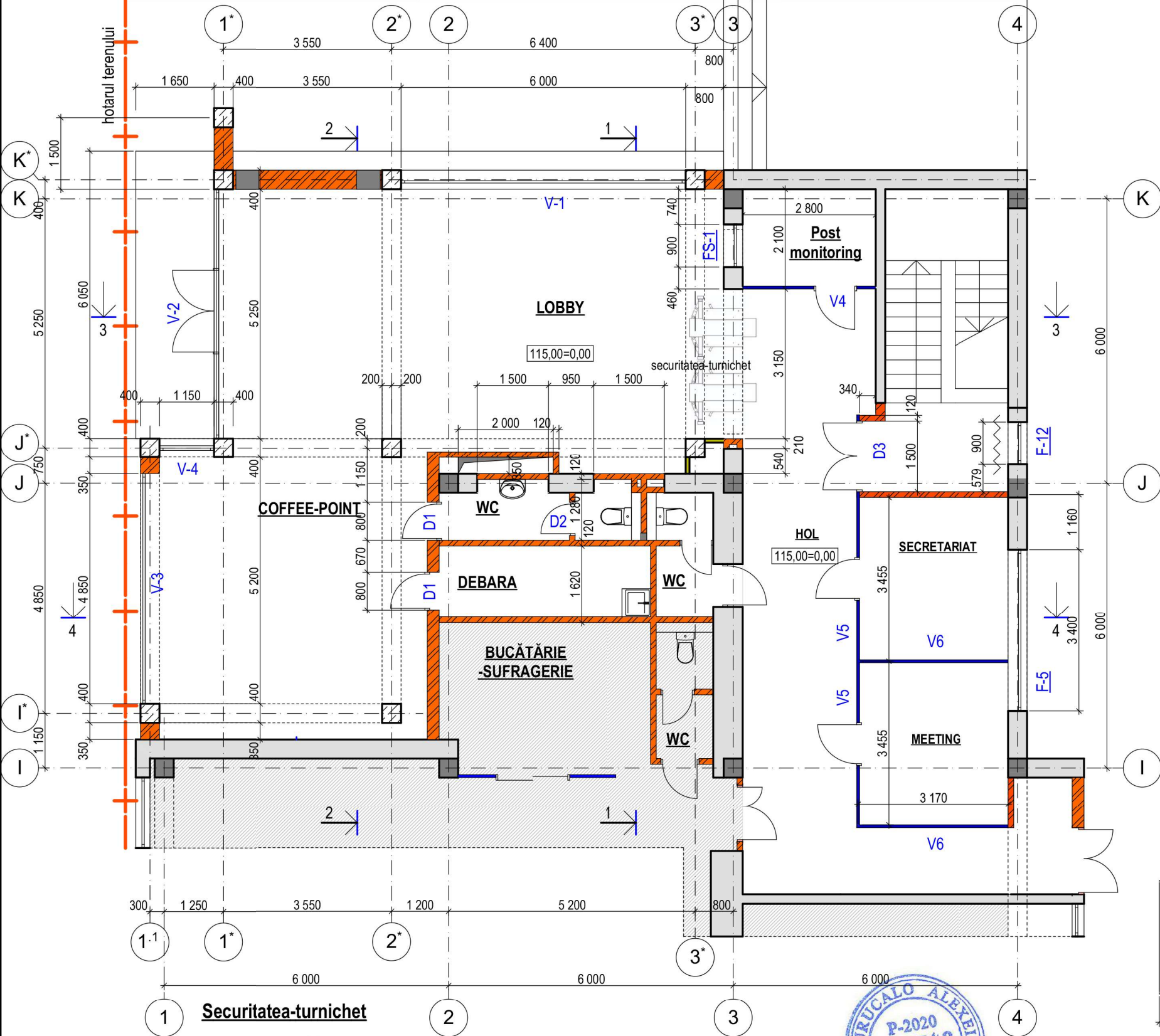



LEGENDA:

	CONSTRUCȚII EXISTENTE
	CONSTRUCȚII MONTATE (CARAMIDĂ)
	BETON-ARMAT



BENEFICIAR: BC "MOLDOVA-AGROINDBANK" S.A.

						001/24-A			
						RECONSTRUIREA CU EXTINDERE A IMOBILULUI CU nr. CADASTRAL 0100413.085.01 (OFICIUL CENTRAL AL BĂNCII), CU REORGANIZAREA SCĂRILOR ȘI ÎNTRĂRIILOR ÎN CLĂDIRE CU AMENAJAREA TERITORIULUI, ÎN LIMITELE TERENULUI PRIVAT DIN str. MIRON COSTIN, 9/1 sec. RĂȘCANI, mun. CHIȘINĂU			
modif.	sect.	plansa	Nr.doc.	semnat	data	SOLUȚII ARHITECTURALE	Fază	Planșa	Planșe
A.Ș.P.		TURUCALO A.					PE	40	
ARH.		IVANOVA G.				ÎNTRARE NR1. PLAN MONTĂRI COTA 0,000 sc. 1:100			
									

ÎNTRARE NR1. PLAN MOBILIER COTA 0.000 sc.1:100

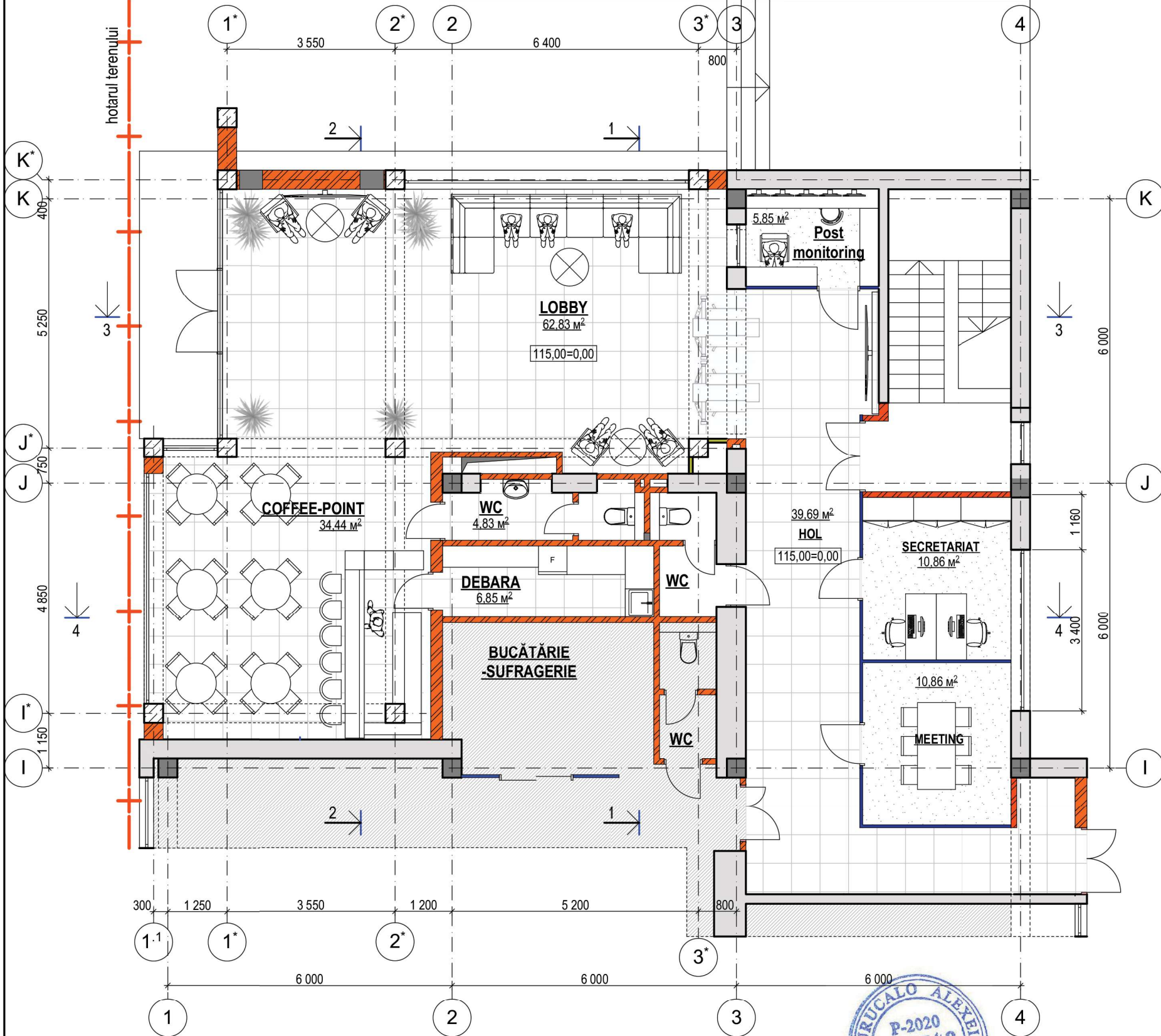

BORDEROU DE FINISARE A ÎNCĂPERILOR



Denumirea sau numărul încăperilor	Tavan	Pereti sau pereti dispartitori	
	Tip finisarea	Tip finisarea	Înălțimea panou
PARTER (0,000)			
- LOBBY - COFFEE-POINT - DEBARA - POST MONITORING - HOL - SECRETARIAT - MEETING	FINISARE CU AMESTICURI USCATE ȘI VOPSIRE ÎN 1 STRATURI CU VOPSEA EMULSIONATA (SE CONCRETIZEAZĂ CONFORM comp.DESIGN INTERIOR) RAL 9016 (Traffic white) RAL 7031 (Blue grey)	FINISARE CU AMESTICURI USCATE ȘI VOPSIRE ÎN 1 STRATURI CU VOPSEA EMULSIONATA (SE CONCRETIZEAZĂ CONFORM comp.DESIGN INTERIOR) RAL 9016 (Traffic white)	
WC	----	PLACAREA CU TERACOTA	H=2,7 m

LEGENDA PARDOSELI

Denumirea sau numărul încăperilor	Tip pardoseala din proiect	Schema pardoseala or numar nodului din seria	Elementele pardoselii și grosimele lor	H-pardoseala(mm)	Suprafața pardoseala(m²)
1	2	3	4	5	6
PARTER (0,000)					
- LOBBY - COFFEE-POINT - HOL			- PLACA CERAMICĂ "PORTELANAT" 60X60 CM (cu rosturile de 3 mm) - ȘAPA DE CIMENT-Nisip - 20 mm - CEMENTOPLAST - 60 mm - PLACA DE BETON - 220 mm	80 mm	136,95 m²
- POST MONITORING - SECRETARIAT - MEETING			- MOCHETA GRI (60cm x 60cm) - ȘAPA DE CIMENT-Nisip - 20 mm - CEMENTOPLAST - 60 mm - PLACA DE BETON - 220 mm	80 mm	27,60 m²
WC DEBARA			- PLACA CERAMICĂ "PORTELANAT" 60X60 CM (cu rosturile de 3 mm) - ȘAPA DE CIMENT-Nisip - 20 mm - CEMENTOPLAST - 60 mm - PLACA DE BETON - 220 mm	80 mm	12,60 m²

(SE CONCRETIZEAZĂ CONFORM comp. DESIGN INTERIOR)

BENEFICIAR: BC "MOLDOVA-AGROINDBANK" S.A.

						001/24-A			
						RECONSTRUIREA CU EXTINDERE A IMOBILULUI CU nr. CADASTRAL 0100413.085.01 (OFICIUL CENTRAL AL BĂNCII), CU REORGANIZAREA SCĂRILOR ȘI ÎNTRĂRIILOR ÎN CLĂDIRI CU AMENAJAREA TERITORIULUI, ÎN LIMITELE TERENULUI PRIVAT DIN str. MIRON COSTIN, 9/1 sec. RĂȘCANI, mun. CHIȘINĂU			
modif.	sect.	plansa	Nr.doc.	semnat	data	SOLUȚII ARHITECTURALE	Fază	Planșa	Planșe
A.Ș.P.		TURUCALO A.					PE	41	
ARH.		IVANOVA G.							
						ÎNTRARE NR1. PLAN MOBILIER COTA 0,000 sc.1:100			

ÎNTRARE NR1. PLAN ACOPERIȘ sc.1:100

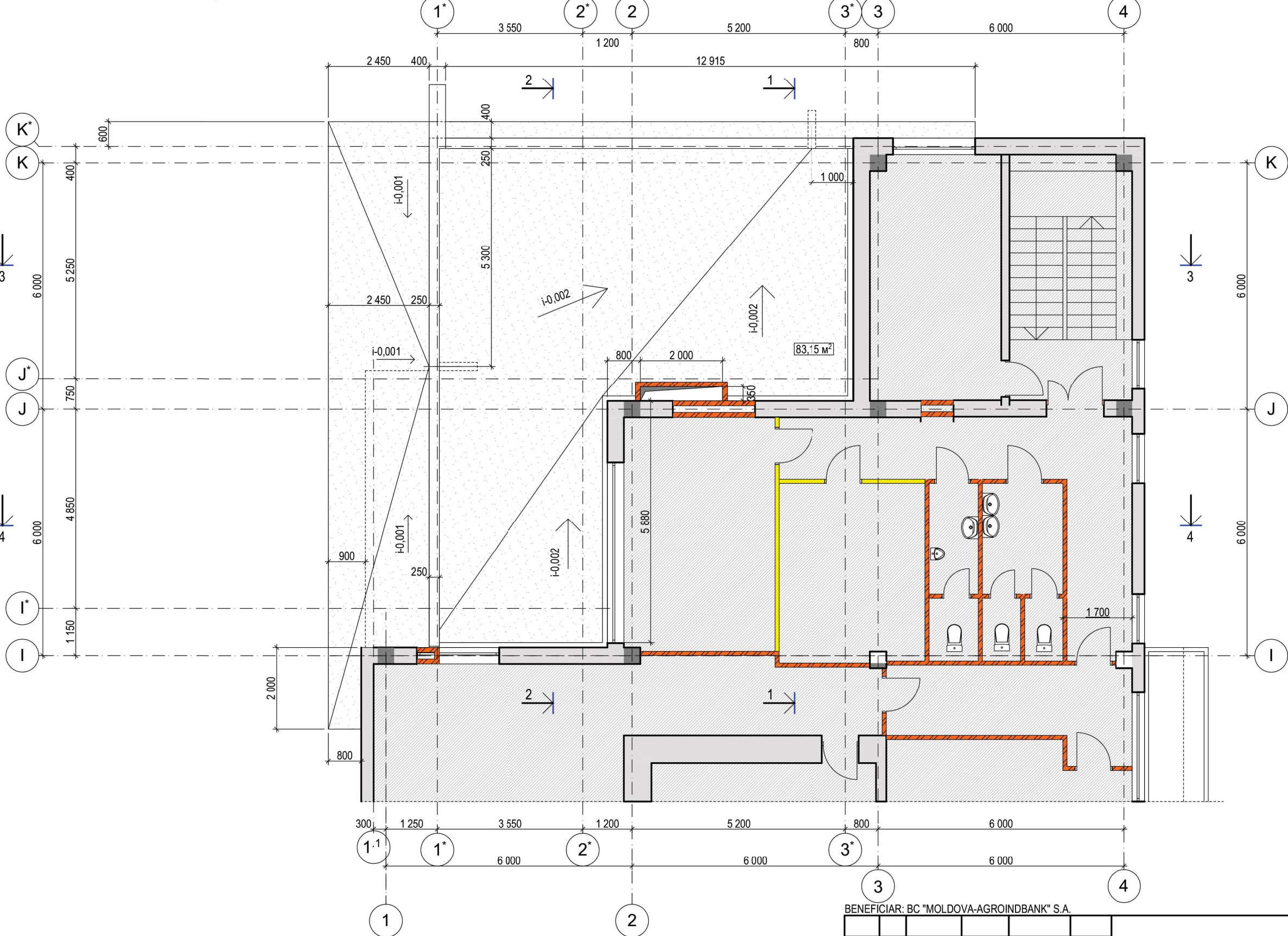

BENEFICIAR: BC "MOLDOVA-AGROINDBANK" S.A.



						001/24-A			
						RECONSTRUIREA CU EXTINDERE A IMOBILULUI CU nr. CADASTRAL 0100413.085.01 (OFICIUL CENTRAL AL BĂNCII), CU REORGANIZAREA SCĂRILOR ȘI ÎNTRĂRILOR ÎN CLĂDIRE CU AMENAJAREA TERITORIULUI, ÎN LIMITELE TERENULUI PRIVAT DIN str. MIRON COSTIN, 9/1 sec. RĂȘCANI, mun. CHIȘINĂU			
modif.	sect.	plansa	Nr.doc.	semnat	data	SOLUȚII ARHITECTURALE	Fază	Planșa	Planșe
A.Ș.P.		TURUCALO A.					PE	42	
ARH.		IVANOVA G.				ÎNTRARE NR1. PLAN ACOPERIȘ sc.1:100			

ÎNTRARE NR1. SECȚIUNEA 1-1 sc.1:100

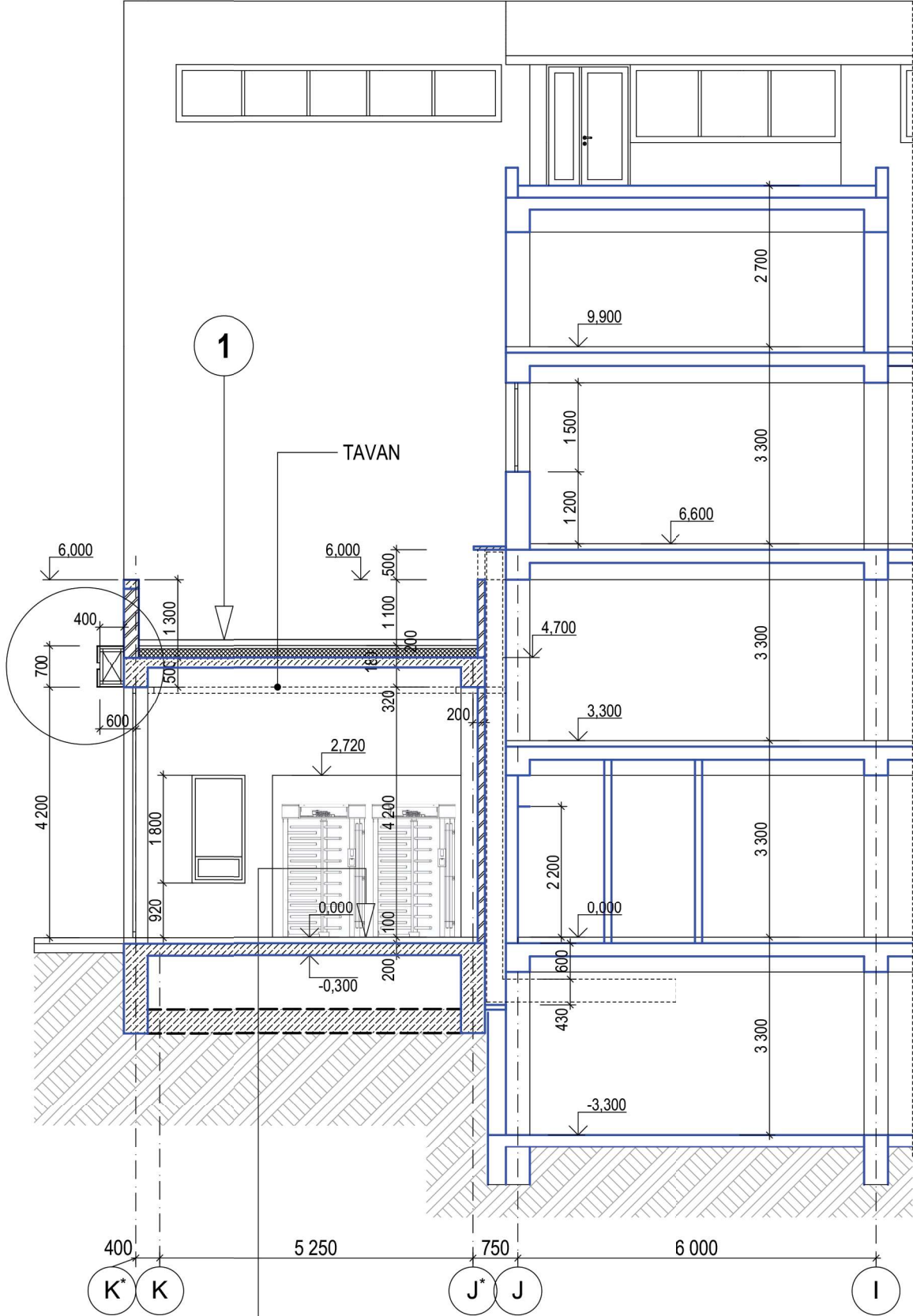

TERACOTA - 10 mm
STRAT CEMENT NISIP
PLACE TERMIZOLANTE
PLANȘA DE BETON ARMAT PIETRIȘ

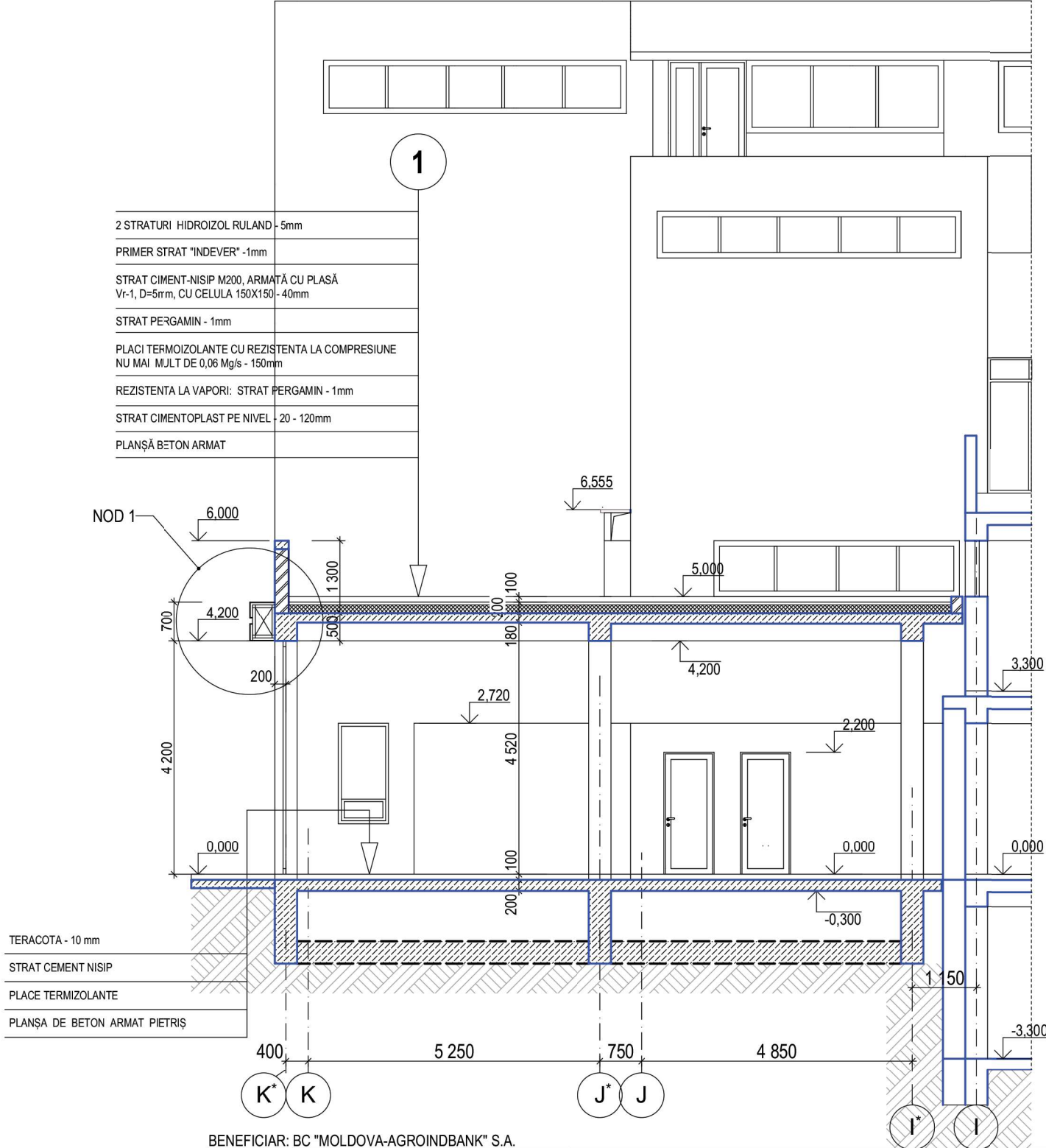

ÎNTRARE NR1. SECȚIUNEA 2-2 sc.1:100



TERACOTA - 10 mm
STRAT CEMENT NISIP
PLACE TERMIZOLANTE
PLANȘA DE BETON ARMAT PIETRIȘ



BENEFICIAR: BC "MOLDOVA-AGROINDBANK" S.A.

						001/24-A					
						RECONSTRUIREA CU EXTINDERE A IMOBILULUI CU nr. CADASTRAL 0100413.085.01 (OFICIUL CENTRAL AL BĂNCII), CU REORGANIZAREA SCĂRILOR ȘI ÎNTRĂRILOR ÎN CLĂDIRE CU AMENAJAREA TERITORIULUI, ÎN LIMITELE TERENULUI PRIVAT DIN str. MIRON COSTIN, 9/1 sec. RĂȘCANI, mun. CHIȘINĂU					
modif.	sect.	plansa	Nr.doc.	semnat	data	SOLUȚII ARHITECTURALE			Fază	Planșa	Planșe
A.Ș.P.		TURUCALO A.							PE	43	
ARH.		IVANOVA G.									
						ÎNTRARE NR1. SECȚIUNEA 1-1, 2-2 sc.1:100					

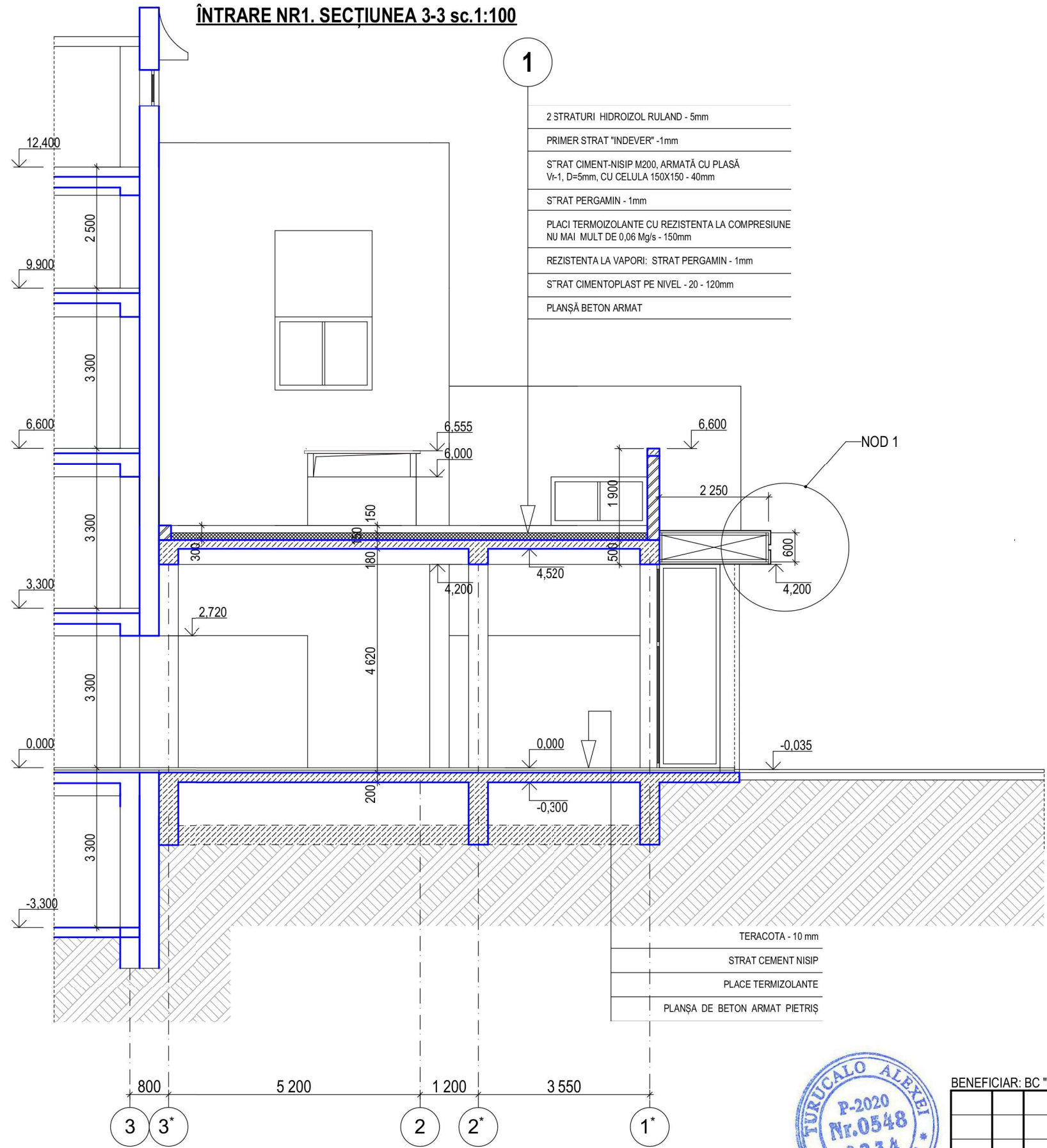

ÎNTRARE NR1. SECȚIUNEA 3-3 sc.1:100

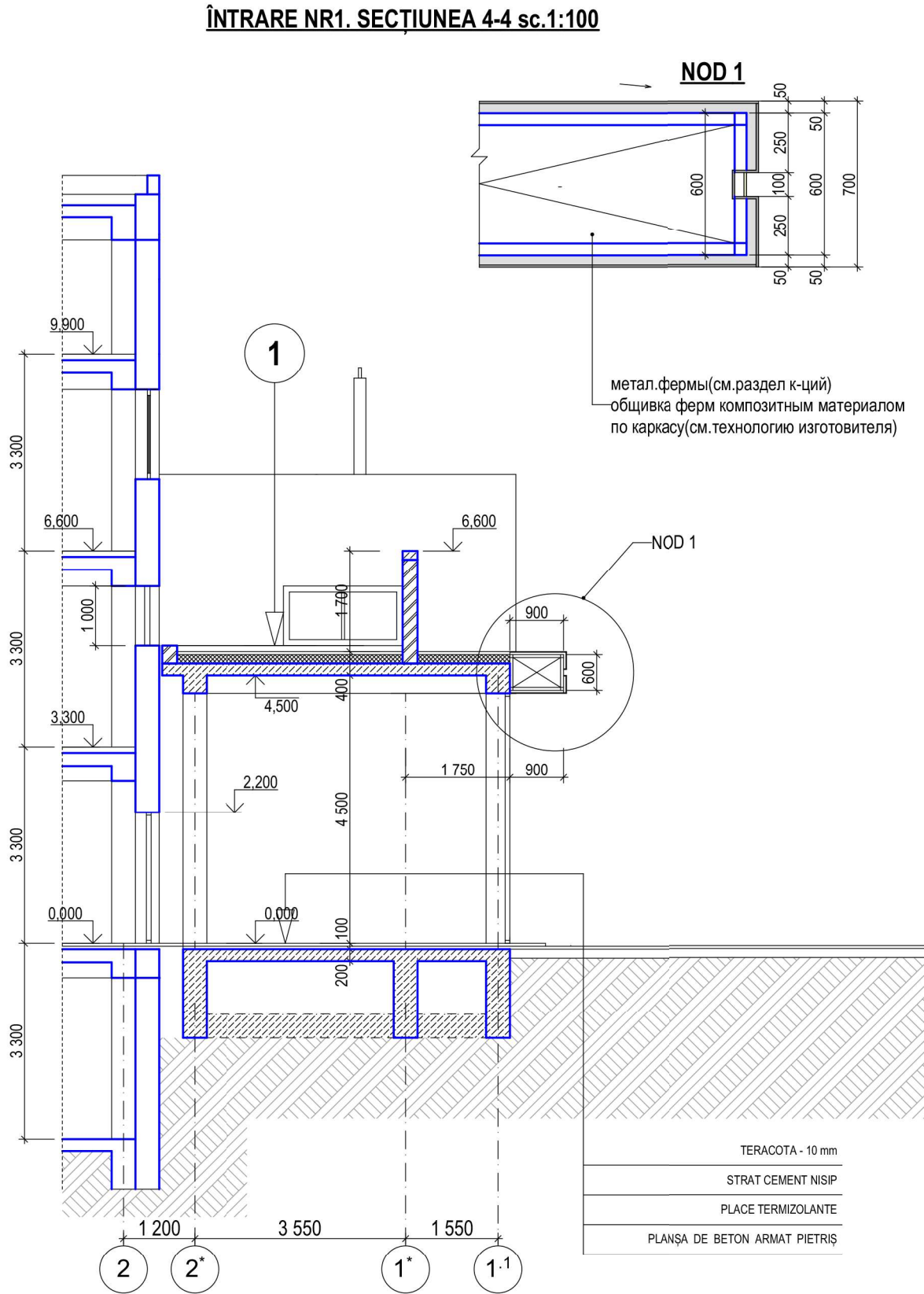

ÎNTRARE NR1. SECȚIUNEA 4-4 sc.1:100

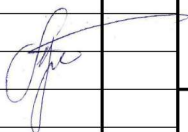

BENEFICIAR: BC "MOLDOVA-AGROINDBANK" S.A.

						001/24-A			
						RECONSTRUIREA CU EXTINDERE A IMOBILULUI CU nr. CADASTRAL 0100413.085.01 (OFICIUL CENTRAL AL BĂNCII), CU REORGANIZAREA SCĂRILOR ȘI ÎNTRĂRILOR ÎN CLĂDIRE CU AMENAJAREA TERITORIULUI, ÎN LIMITELE TERENULUI PRIVAT DIN str. MIRON COSTIN, 9/1 sec. RĂȘCANI, mun. CHIȘINĂU			
modif.	sect.	plansa	Nr.doc.	semnat	data	SOLUȚII ARHITECTURALE	Fază	Planșa	Planșe
A.Ș.P.		TURUCALO A.					PE	44	
ARH.		IVANOVA G.				ÎNTRARE NR1. SECȚIUNEA 3-3, 4-4 sc.1:100			

ÎNTRARE NR1. FAȚADA ÎN AXELE 4-1 sc.1:100

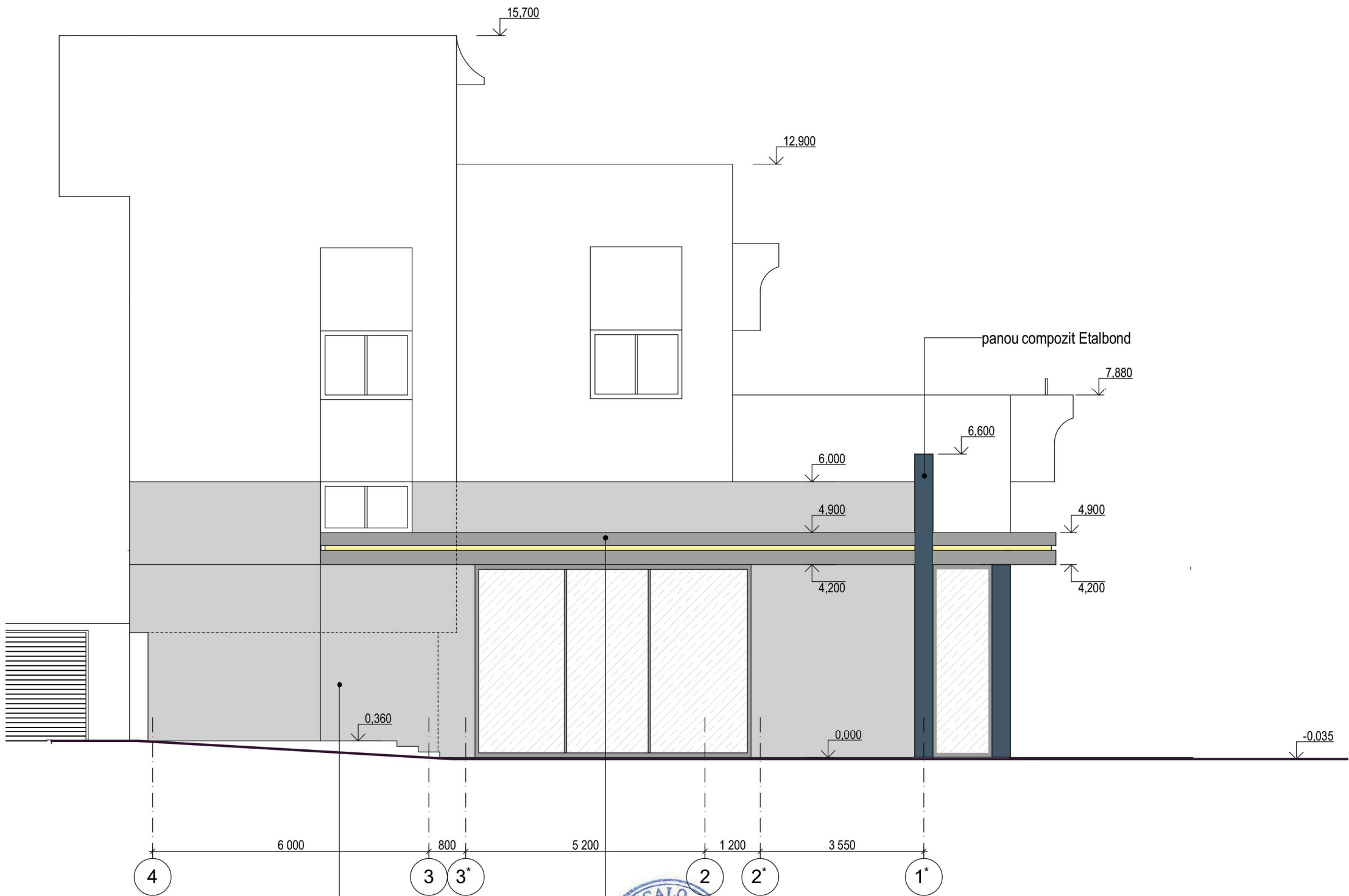

*BENEFICIAR: BC "MOLDOVA-AGROINDBANK" S.A.

						001/24-A		
						RECONSTRUIREA CU EXTINDERE A IMOBILULUI CU nr. CADASTRAL 0100413.085.01 (OFICIUL CENTRAL AL BĂNCII), CU REORGANIZAREA SCĂRILOR ȘI ÎNTRĂRILOR ÎN CLĂDIRE CU AMENAJAREA TERITORIULUI, ÎN LIMITELE TERENULUI PRIVAT DIN str. MIRON COSTIN, 9/1 sec.RĂȘCANI, mun.CHIȘINĂU		
modif.	sect.	plansa	Nr.doc.	semnat	data	SOLUȚII ARHITECTURALE	Fază	Planșa
A.Ș.P.	TURUCALO A.						PE	45
ARH.	IVANOVA G.					ÎNTRARE NR1. FAȚADA ÎN AXELE 4-1 sc.1:100		

VEZI "SOLUȚII CROMATICE FAȚADE"

ÎNTRARE NR1. FAȚADA ÎN AXELE K*-I sc.1:100



BENEFICIAR: BC "MOLDOVA-AGROINDBANK" S.A.

						001/24-A		
						RECONSTRUIREA CU EXTINDERE A IMOBILULUI CU nr. CADASTRAL 0100413.085.01 (OFICIUL CENTRAL AL BĂNCII), CU REORGANIZAREA SCĂRILOR ȘI ÎNTRĂRILOR ÎN CLĂDIRE CU AMENAJAREA TERITORIULUI, ÎN LIMITELE TERENULUI PRIVAT DIN str. MIRON COSTIN, 9/1 sec.RĂȘCANI, mun.CHIȘINĂU		
modif.	sect.	plansa	Nr.doc.	semnat	data	SOLUȚII ARHITECTURALE	Fază	Planșa
							PE	46
A.Ș.P.		TURUCALO A.				ÎNTRARE NR1. FAȚADA ÎN AXELE K*-I sc.1:100		
ARH.		IVANOVA G.						

VEZI "SOLUȚII CROMATICE FAȚADE"



BENEFICIAR: BC "MOLDOVA-AGROINDBANK" S.A.

						001/24-A			
						RECONSTRUIREA CU EXTINDERE A IMOBILULUI CU nr. CADASTRAL 0100413.085.01 (OFICIUL CENTRAL AL BĂNCII), CU REORGANIZAREA SCĂRILOR ȘI ÎNTRĂRILOR ÎN CLĂDIRE CU AMENAJAREA TERITORIULUI, ÎN LIMITELE TERENULUI PRIVAT DIN str. MIRON COSTIN, 9/1 sec. RĂȘCANI, mun. CHIȘINĂU			
modif.	sect.	plansa	Nr.doc.	semnat	data	SOLUȚII ARHITECTURALE	Fază	Planșa	Planșe
A.Ș.P.		TURUCALO A.					PE	50	
ARH.		IVANOVA G.							
						ÎNTRARE NR1. VIZUALIZĂRI 3D-EXTERIOR	